

# Evropský sociální fond a jeho využití pro Českou republiku

Karlovy Vary 7. října 2004

*JUDr. Čestmír Sajda, MBA*  
*náměstek ministra*

*Ministerstvo práce a sociálních věcí*

[www.esfcr.cz](http://www.esfcr.cz)





## Evropský sociální fond

- Je jedním ze čtyř strukturálních fondů Evropské unie, jejichž prostřednictvím EU podporuje Politiku hospodářské a sociální soudržnosti zaměřenou na odstraňování ekonomických a sociálních rozdílů mezi jednotlivými regiony v rámci Evropské Unie.
- ESF je klíčovým finančním nástrojem při realizování Evropské strategie zaměstnanosti.
- Objem finančních prostředků z ESF pro ČR na zkrácené programovací období 2004 - 2006 činí 456,98 mil. EUR.



## Možnosti čerpání z ESF

Příspěvky z ESF budou v ČR čerpány pro projekty rozvoje lidských zdrojů, vzdělávání, zaměstnanosti, zaměstnatelnosti a přístupu znevýhodněných skupin osob na trh práce na základě:

- Operačního programu Rozvoj lidských zdrojů (OP RLZ)
- Jednotného programového dokumentu pro Cíl 3 regionu NUTS II hlavní město Praha (JPD 3)
- Programu Iniciativy Společenství EQUAL (CIP EQUAL)
- Společného regionálního operačního programu (SROP).

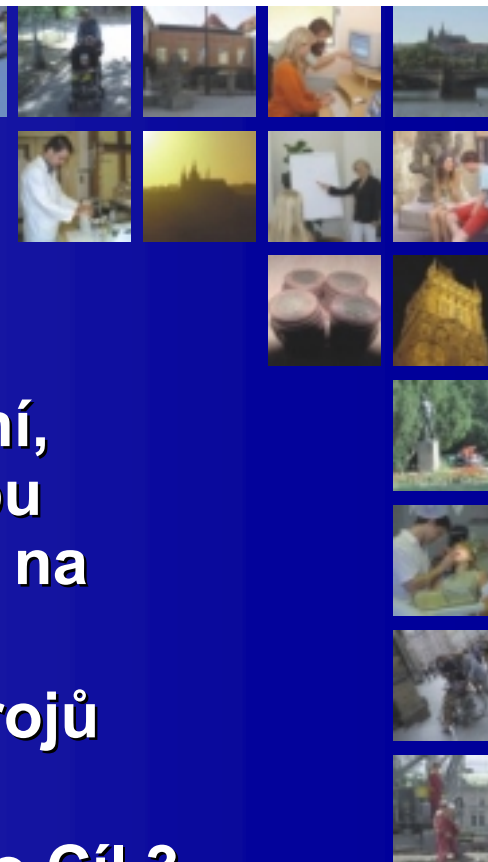

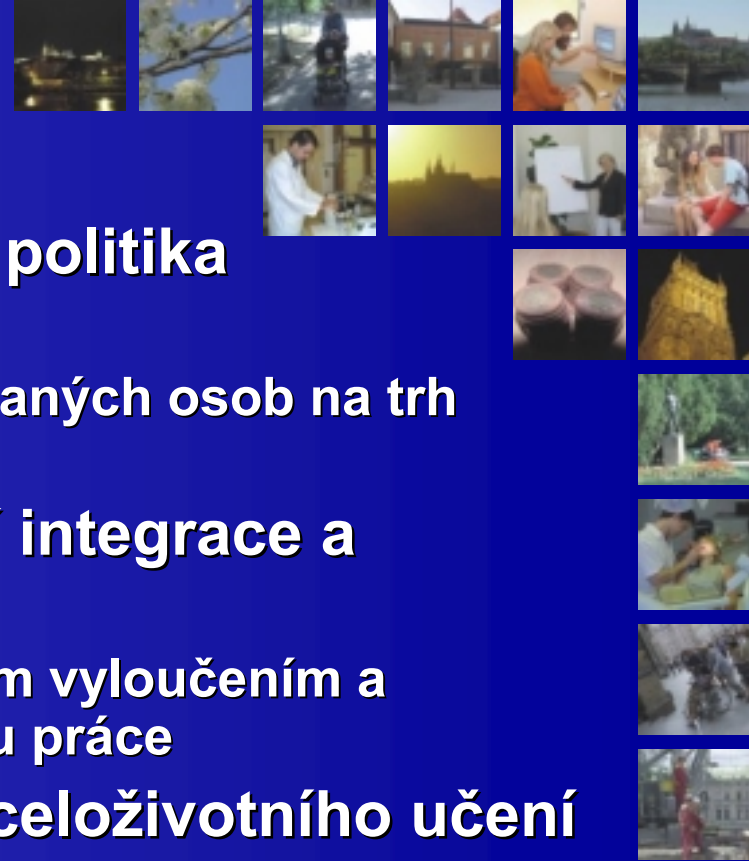

## **1. Priorita OP RLZ/JPD3: Aktivní politika zaměstnanosti**

**-zajištění rychlého začlenění nezaměstnaných osob na trh práce a předcházení nezaměstnanosti**

## **2. Priorita OP RLZ/JPD3: Sociální integrace a rovnost příležitostí**

**-pomoc skupinám ohroženým sociálním vyloučením a prosazování rovných příležitostí na trhu práce**

## **3. Priorita OP RLZ/JPD3: Rozvoj celoživotního učení**

**-rozvoj kapacity vzdělávacích institucí, zlepšení obsahu a kvality vzdělávání.**

## **4. Priorita OP RLZ/JPD3: Adaptabilita a podnikání**

**-podpora jak všeobecného tak specifického odborného vzdělávání s cílem podpořit rozvoj odvětví perspektivních oborů a posílit konkurenceschopnost**

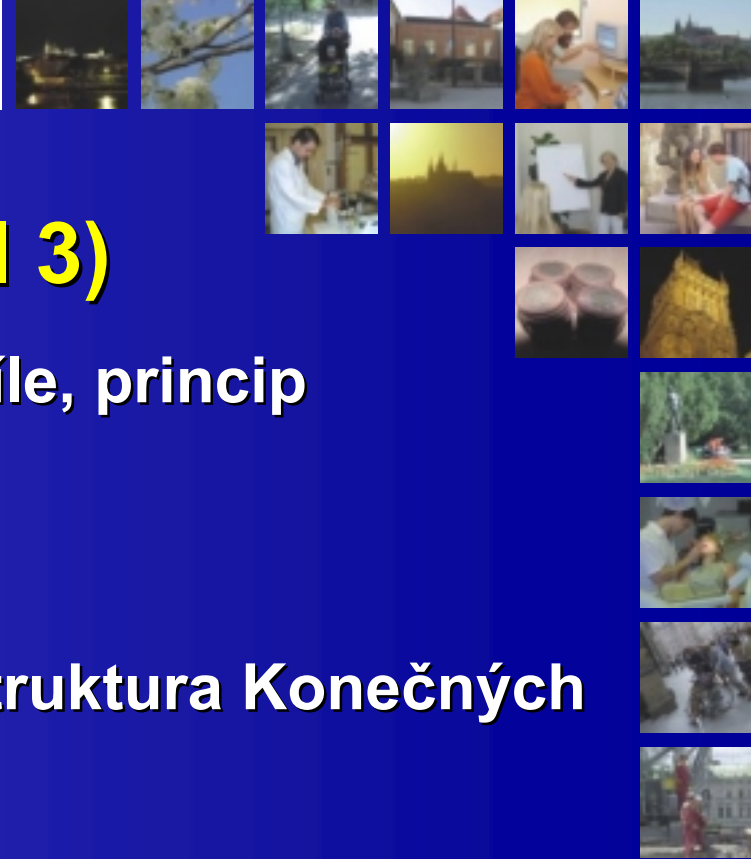

## **OP RLZ (Cíl 1) a JPD 3 (Cíl 3)**

Mají stejná: východiska, priority, cíle, princip partnerství

Liší se:

- způsobem implementace – jiná struktura Konečných příjemců
- podílem spolufinancování
  - OP RLZ podíl ESF 75% (80%) a podíl národního spolufinancování 25% (20%)
  - JPD 3 podíl ESF 50% a podíl národního spolufinancování 50%

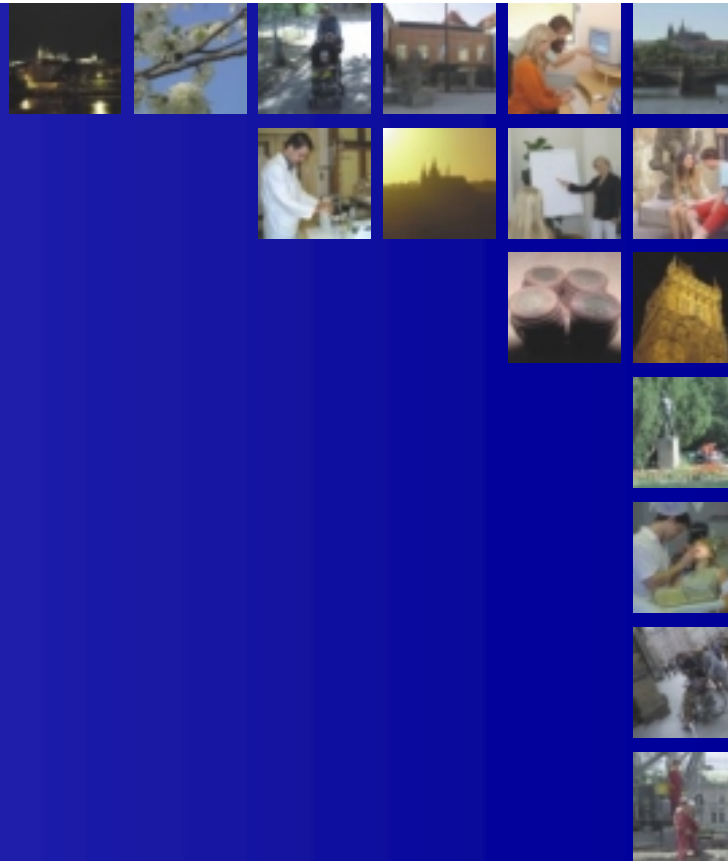

## Finanční prostředky OP RLZ

ESF: 318, 8 mil. EUR

národní: 103, 6mil. EUR

**Celkem: 422, 4 mil. EUR**

## Finanční prostředky JPD 3:

ESF: 58,8 mil. EUR

národní: 58,8 mil. EUR

státní rozpočet: 50,9 mil. EUR

rozpočet hlavního města Prahy: 7,9 mil. EUR

**Celkem: 117,6 mil. EUR**



# Obsahové zaměření projektů ESF

## Vzdělávání a odborné školení

- Odborné vzdělávání, zaškolení, osvojení základních dovedností, pracovní rehabilitace, odborné vedení a dozor, poradenství, další vzdělávání, podpora vzdělávání pracovníků ve výzkumu a vývoji

## Zaměstnanost

- Podpora při získávání zaměstnání, při zahájení samostatně výdělečné činnosti, rozvoj nových pracovních příležitostí

## Struktury a systémy

- Rozvoj systémů vzdělávání a získávání kvalifikace, vč. rozvoje vzdělavatelů, zlepšování přístupu zaměstnanců ke vzdělávání
- Modernizace a zlepšení účinnosti služeb zaměstnanosti
- Rozvoj vazeb mezi trhem práce a vzdělávacími institucemi
- Předpovídání změn ve struktuře kvalifikačních potřeb trhu práce

## Doprovodná opatření

- Poskytování služeb, vč. pečovatelských a provoz zařízení pro závislé osoby
- rozvoje osobnosti - usnadnění přístupu na trh práce

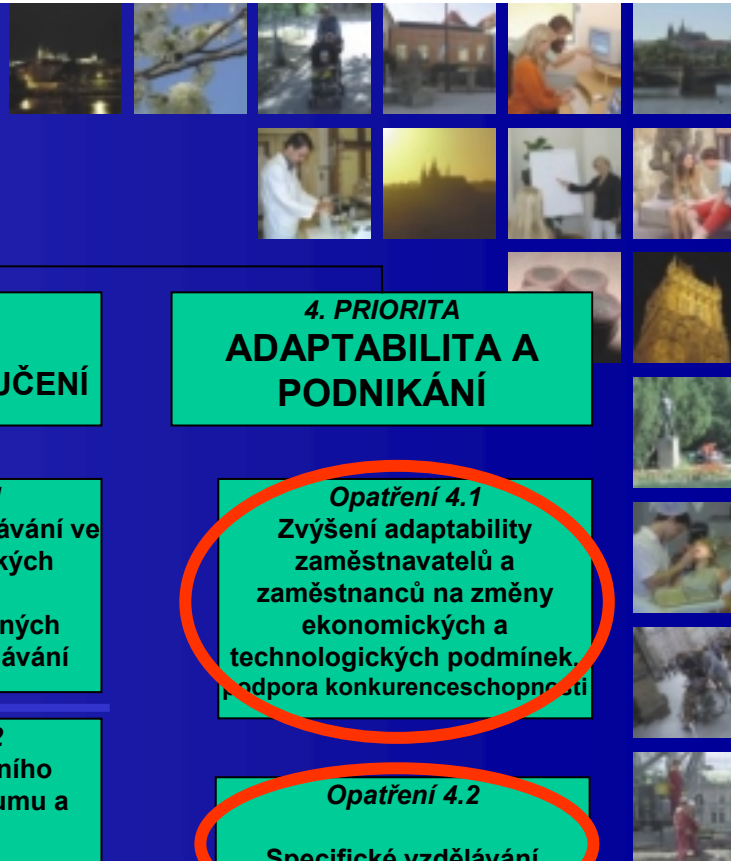

# OP RLZ

## 1. PRIORITA AKTIVNÍ POLITIKA ZAMĚSTNANOSTI

**Opatření 1.1**  
Posílení aktivní politiky  
zaměstnanosti při  
zaměstnávání uchazečů a  
zájemců o zaměstnání

**Opatření 1.2**  
Modernizace veřejných  
služeb zaměstnanosti

## 2. PRIORITA SOCIÁLNÍ INTEGRACE A ROVNOST PŘÍLEŽITOSTÍ

**Opatření 2.1**  
Integrace specifických  
skupin obyvatelstva  
ohrožených sociální  
exkluzí

**Opatření 2.2**  
Rovné příležitosti pro  
ženy a muže na trhu  
práce

**Opatření 2.3**  
Globální grant

## 3. PRIORITA ROZVOJ CELOŽIVOTNÍHO UČENÍ

**Opatření 3.1**  
Zkvalitňování vzdělávání ve  
školách a školských  
zařízeních  
a rozvoj podpůrných  
systémů ve vzdělávání

**Opatření 3.2**  
Podpora terciárního  
vzdělávání, výzkumu a  
vývoje

**Opatření 3.3**  
Rozvoj dalšího profesního  
vzdělávání

## 4. PRIORITA ADAPTABILITA A PODNIKÁNÍ

**Opatření 4.1**  
Zvýšení adaptability  
zaměstnavatelů a  
zaměstnanců na změny  
ekonomických a  
technologických podmínek  
podpora konkurenceschopnosti

**Opatření 4.2**  
Specifické vzdělávání

— zaměstnavatelé, podniky  
vzdělávací instituce      — instituce výzkumu a vývoje



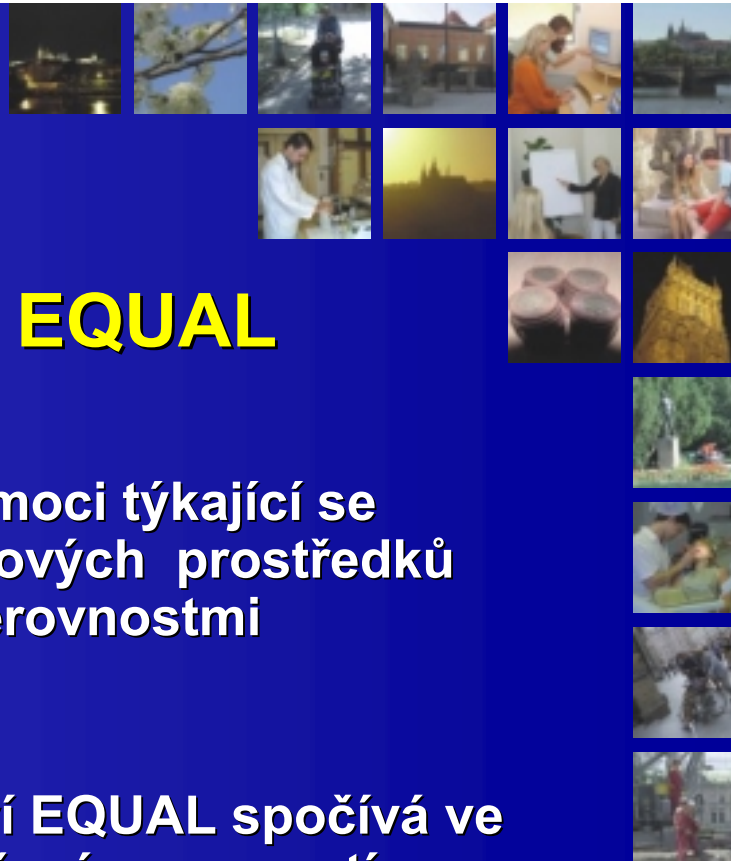

## Iniciativa Společenství EQUAL

Jedná se o samostatnou formu pomoci týkající se mezinárodní spolupráce při prosazování nových prostředků boje se všemi formami diskriminace a s nerovnostmi souvisejícími s trhem práce.

Inovativnost Iniciativy Společenství EQUAL spočívá ve vývoji a prosazování nových přístupů k řešení nerovností a diskriminace v práci a v přístupu k zaměstnání. Jedná se např. o nové formy zaměstnání umožňující flexibilní rozsah pracovního úvazku či pracovní doby, nové metody při zjišťování, zpracování, využívání a šíření informací usnadňující přístup k zaměstnání, nové formy podpory podnikání, atd.



# Implementační struktura OP RLZ

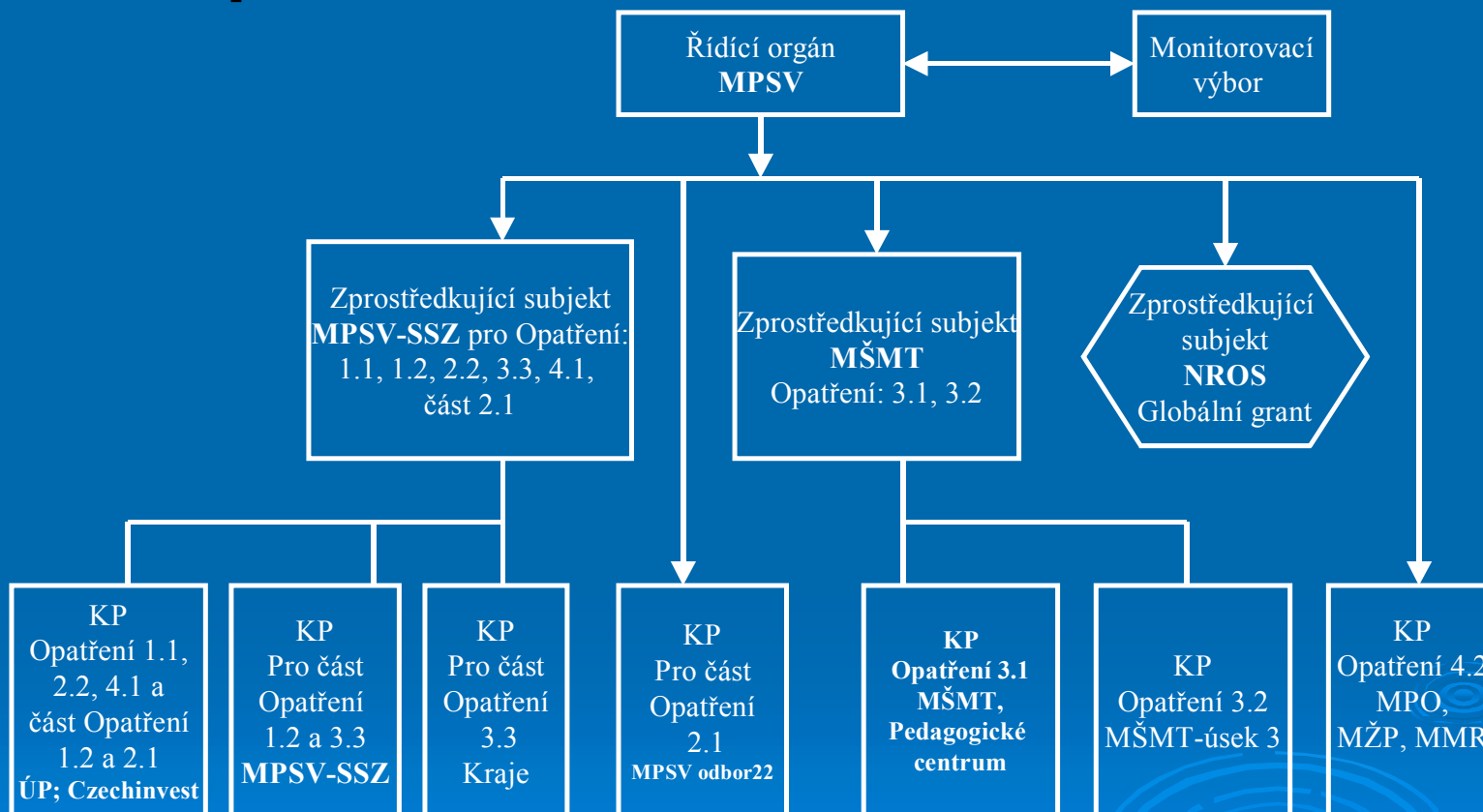



# ŘÍZENÍ A IMPLEMENTACE JPD 3

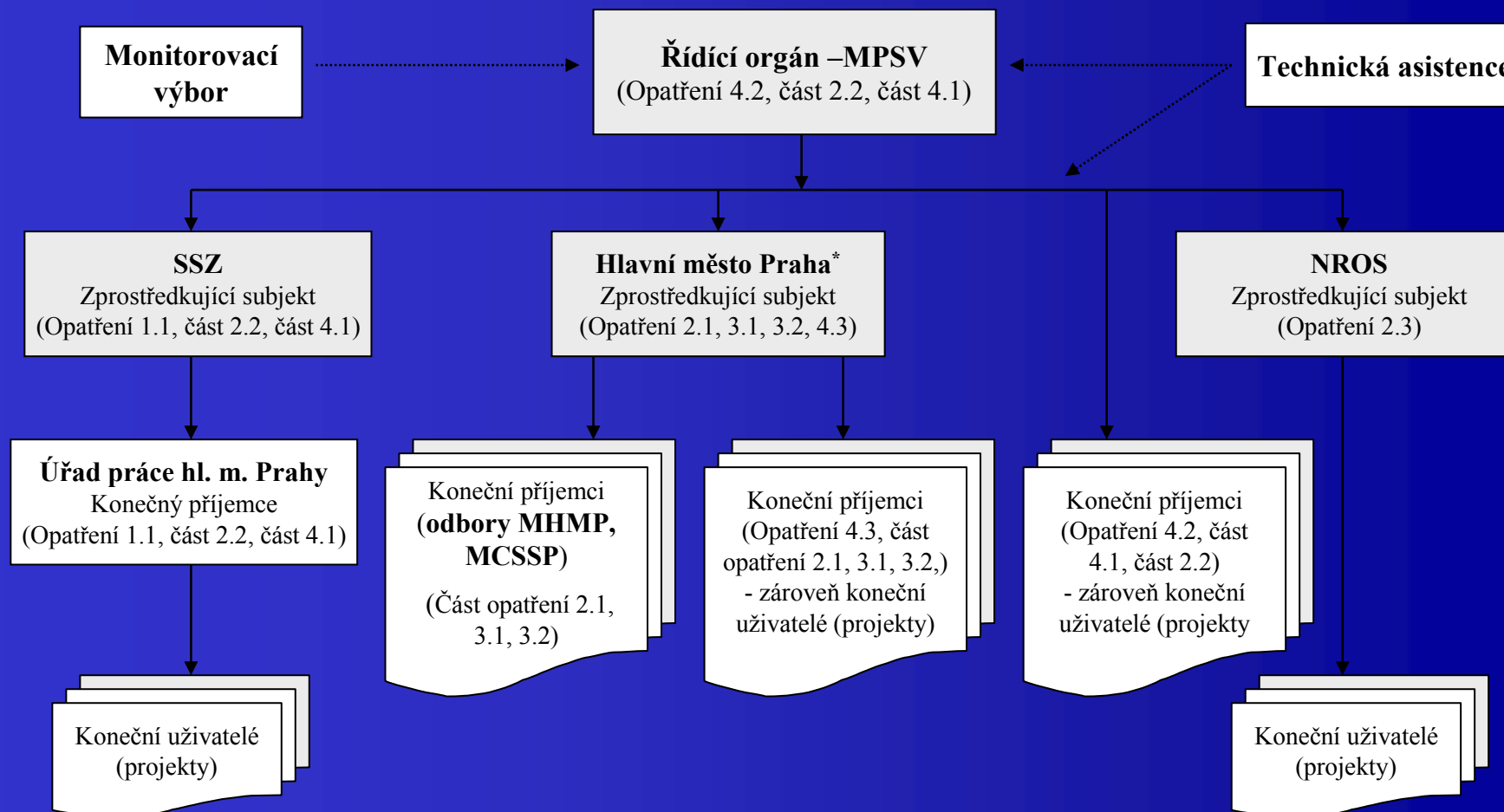

\* Konečnými příjemci určenými řídicím orgánem jsou odbor sociální péče a zdravotnictví MHMP (2.1), Městské centrum sociálních služeb a prevence MCSSP (2.1) a odbor školství MHMP (3.1, 3.2). Funkci zprostředkujícího subjektu bude plnit odbor fondů EU MHMP.



## OP RLZ - současný stav připravenosti

Připraveno je:

- 38 grantových schémat
- 37 národních a systémových projektů

**ZAPOČALA REALIZACE 2 systémových projektů**  
(Opatření 3.1)

**ZS – MŠMT ve výši cca 370 mil Kč**



## **JPD3 - současný stav připravenosti**

Připraveno je: 11 grantových schémat a 10 národních a systémových projektů a zatím neurčený počet dalších projektů

**EQUAL** – 120 projektů – podáno k 30.9.

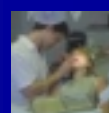
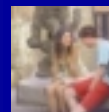
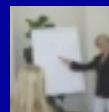
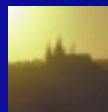
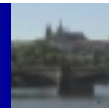
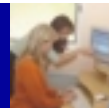
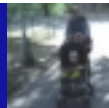
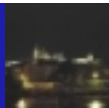

## Systemové a národní projekty – dodavatelé, partneři, kombinace obojího

### Grantové schémata – žadatelé (obecně):

- organizace zřizované státem
- podnikatelský sektor - právnické i fyzické osoby
- nestátní neziskové organizace (občanská sdružení, obecně prospěšné společnosti, církevní právnické osoby)
- obce, svazky obcí, kraje

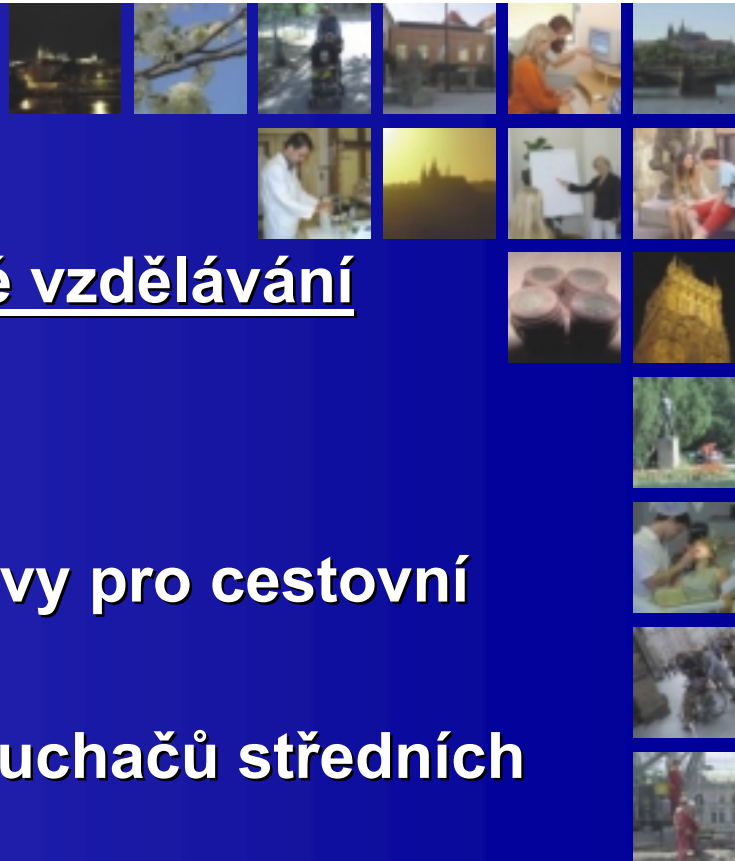

## OP RLZ – Opatření 4.2 Specifické vzdělávání

**Cestovní ruch - Gestor MMR**

**Systemové projekty:**

- Školení pracovníků veřejné správy pro cestovní ruch
- Nové standardy vzdělávání posluchačů středních a vysokých škol CR
- Rekvalifikační program pro služby lázeňství
- Školení pro podnikatele v cestovním ruchu
- Školení a vzdělávání pracovníků v cestovním ruchu



# Ministerstvo práce a sociálních věcí ČR

*Odbor pro řízení pomoci z ESF*

[www.mpsv.cz](http://www.mpsv.cz)

[www.esfcr.cz](http://www.esfcr.cz)



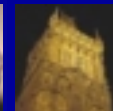
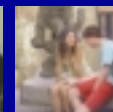
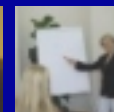
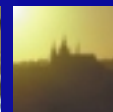
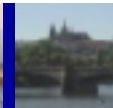
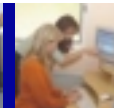
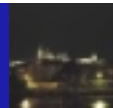

***Děkuji za pozornost***

